



## E.Connect

E.Connect ermöglicht eine benutzerfreundliche mobile Auftragsverwaltung und Zeiterfassung inklusive Ortung auf Basis von Smartphones (iPhone, iPad u.a.).

### Module

- **E.Order**  
Auftragsverwaltung inklusive Ortung und Navigation
- **E.Worktime**  
Zeiterfassung inklusive Ortung

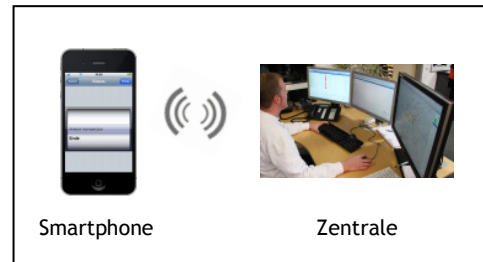

Über das Modul **E.Order** können dem mobilen Mitarbeiter Aufträge oder deren Änderungen aus der Zentrale in Echtzeit zugewiesen werden. Der mobile Mitarbeiter bestätigt den Empfang des Auftrags und sendet den entsprechenden Bearbeitungsstatus an den Disponenten zurück. Die Navigation zum Zielort kann direkt aus der Anwendung heraus erfolgen.

Über das Modul **E.Worktime** hat der mobile Mitarbeiter die Möglichkeit, seine Arbeitszeiten (Arbeitsbeginn, Pause, Arbeitsende) beim Kunden zu erfassen. Die Daten werden direkt an die Zentrale übermittelt und der Disponent hat somit jederzeit den Überblick über den aktuellen Arbeitszeitstatus seiner mobilen Mitarbeiter.

Das integrierte GPS-Modul im Smartphone liefert die entsprechenden Positionsinformationen zu den getätigten Eingaben des mobilen Mitarbeiters und ermöglicht die Spurverfolgung auf einer geografischen Karte in der Web-Anwendung.

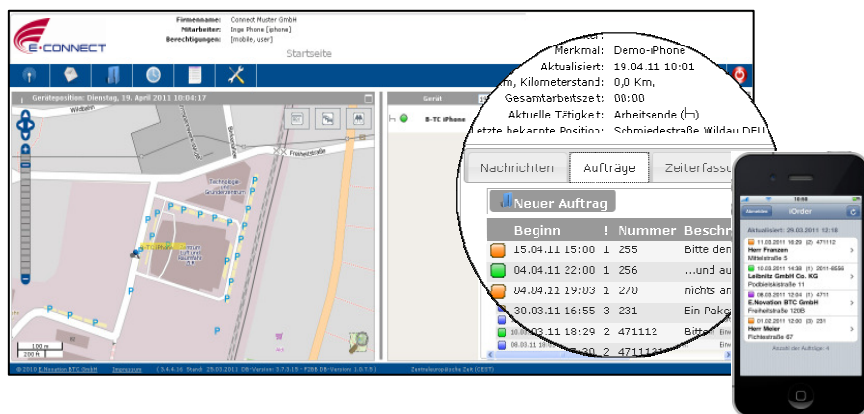

### Nutzen

- Optimierung der Prozessabläufe (z.B. Reduzierung des manuellen Aufwands)
- Kosten- und Zeitersparnis (z.B. automatisierte Auftragsübertragung, Vermeidung von Doppelerfassungen)
- Aktuelle Positionsangabe zu den jeweiligen Statusmeldungen
- Integration in Fremdsysteme (optional)

### Kontakt